

Legende

- Stadtgebietsgrenze
- Stadtgebietsgrenze (zum Truppenübungsplatz)
- Naturschutzgebiet (Quelle: LLUR)
- geplantes Naturschutzgebiet
- FFH-Gebiet (Quelle: LLUR)
- Vogelschutzgebiet (Quelle: LLUR)
- Biotopverbundsystem Kernzone (Quelle: LLUR)
- Biotopverbundsystem Hauptverbundachse (Quelle: LLUR)
- Biotopverbundsystem Nebenverbundachse (Quelle: LLUR)
- Vorgeschichtlicher Grabhügel (Landschaftsschutzgebiet, nachrichtliche Übernahme, Nummerierung 1942)
- Allee (Landschaftsschutzgebiet, nachrichtliche Übernahme)
- Allee (Neuaufnahme)
- Gewässer (Überprüfung und Neuaufnahme)
- Feuchtgebiet (Überprüfung und Neuaufnahme)
- Knick (Überprüfung und Neuaufnahme)
- Magerrasen (Überprüfung)
- Biotope vom Landesamt für Naturschutz erfasst mit Nr. (Gesetzlich geschützte Biotope nach § 21 (ehem. 15a) LNatSchG)
- Biotonummer der im Vergleich zum Landschaftsplan 1995/1999 veränderten Biotope



Anlage U1 zur Begründung

Schutzgebiete und Abgrenzung geschützter Biotopflächen der Stadt Oldenburg in Holstein über der aktuellen topographischen Karte (DTK5)

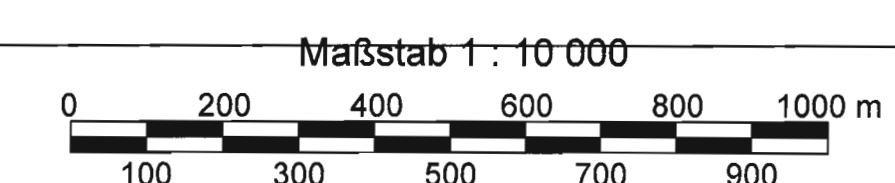

Auftragnehmer:
Landschaftsarchitektur HRB 2064, Amtsgericht Plön
 Geschäftsführer:
 Dr.-Ing. F. Liedt
 Dorfplatz 3
 24238 Selent
 Tel.: 04384 / 9974-12
 Fax: 04384 / 9974-17
 ALS@online.de

Landschaftsarchitekt: Dr.-Ing. F. Liedt

Kartengrundlage: DTK 5

Auftraggeber: Stadt Oldenburg i. H.

Schutzgebiete und Abgrenzung geschützter Biotopflächen der Stadt Oldenburg in Holstein

Bearbeiter	gezeichnet	Datum	Plan-Nr.	Format	Maßstab
M.Sc. K. Schütze-Böttcher	M.Sc. K. Schütze-Böttcher Dr. W. Schoenke	21.10.2015	1	1178 x 848 mm	1:10 000
Nr.	Name	Datum			
1	Alleen und Grabhügelnummerierung (LSG, nachr. Übernahme) eingefügt	Dr. W. Schoenke	08.07.2016		