

**Berichtigung des Flächennutzungsplanes der Stadt Bargteheide im Rahmen des der
3. Änderung des Bebauungsplanes Nr. 16a**

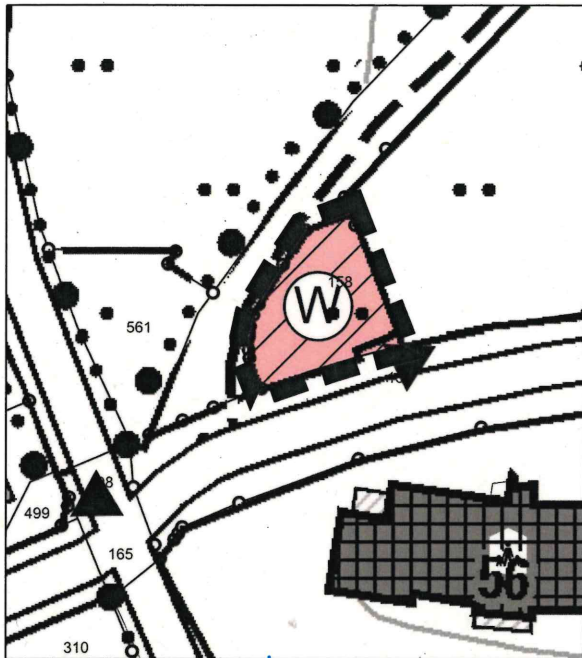

Planzeichnung der Berichtigung des Flächennutzungsplanes



Maßstab 1 : 1.000

Planzeichenerklärung:

Es gilt die Baunutzungsverordnung (BauNVO) in der Fassung der Bekanntmachung vom 21.11.2017 (BGBl. I S. 3786)

Planzeichen	Erläuterung	Rechtsgrundlage
-------------	-------------	-----------------

1. DARSTELLUNGEN



Grenze des räumlichen Geltungsbereiches der Berichtigung des Flächennutzungsplanes

ART DER BAULICHEN NUTZUNG



Wohnbauflächen § 5 Abs. 2 Nr. 1 BauGB + § 1 Abs. Nr. 1 BauNVO

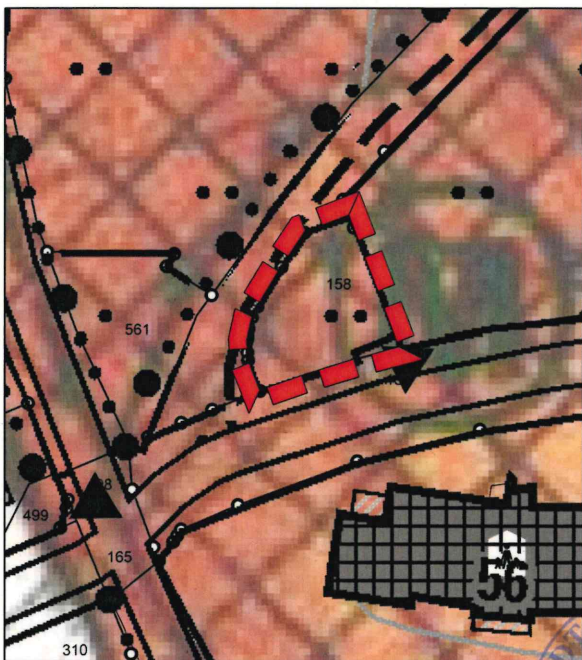

Darstellung Ausschnitt aus dem wirksamen Flächennutzungsplan zur Information. Dieser Ausschnitt ist durch die Berichtigung des Flächennutzungsplanes nicht mehr wirksam.



Maßstab 1 : 1.000

Planzeichenerklärung:

Planzeichen	Erläuterung
-------------	-------------

DARSTELLUNGEN OHNE NORMCHARAKTER



Grenze des räumlichen Geltungsbereiches der Berichtigung des Flächennutzungsplanes



Gemischte Bauflächen



Bargteheide, den 13.07.2023

[Signature]
Hettwer
Bürgermeisterin

Bearbeitung: 02.05.2023

2. Auffertigung

**B2K
dn|ing**

B2K und dn Ingenieure GmbH
Schleiweg 10, 24106 Kiel
Tel.: +49 431 596 7460
info@b2k-dni.de • www. b2k-dni.de