

TEIL -B- PLANZEICHNUNG

ES GILT DIE BauNVO IN DER FASSUNG VOM 23. JANUAR 1990 (BGBI. I S. 132)

1.0 ART UND MAß DER BAULICHEN NUTZUNG (§ 9(1) BauGB und § 1(6) BauNVO)
1.1 AUSSCHLUß VON AUSNAHMEN ZUL. NUTZUNGEN
IN DEN GE-TEILGEBIETEN -A1-, -A2-, -N3- UND -N4- WERDEN AUFGRUND § 1(6) BauNVO DIE AUSNAHMEN ZULÄSSIGEN NUTZUNGEN GEMÄß § 8(3) BauNVO UND ZNÄR:

PLANZEICHNERKLÄRUNG

Table with 3 columns: Symbol, Festsetzungen, Rechtsgrundlagen. Includes sections for Festsetzungen, Bauweise, and Abgrenzung.

TEIL -A- PLANZEICHNUNG M 1:1000

B-PLAN NR.17 DER GEMD. BANNESDORF AUF FEHMARN KRS.OH

-für ein Gebiet in der Ortslage von Bannesdorf, -südlich und rückwärtig der Meisterstraße gelegen.

Gebietsbezeichnung: Gewerbegebiet "Wester Weide".

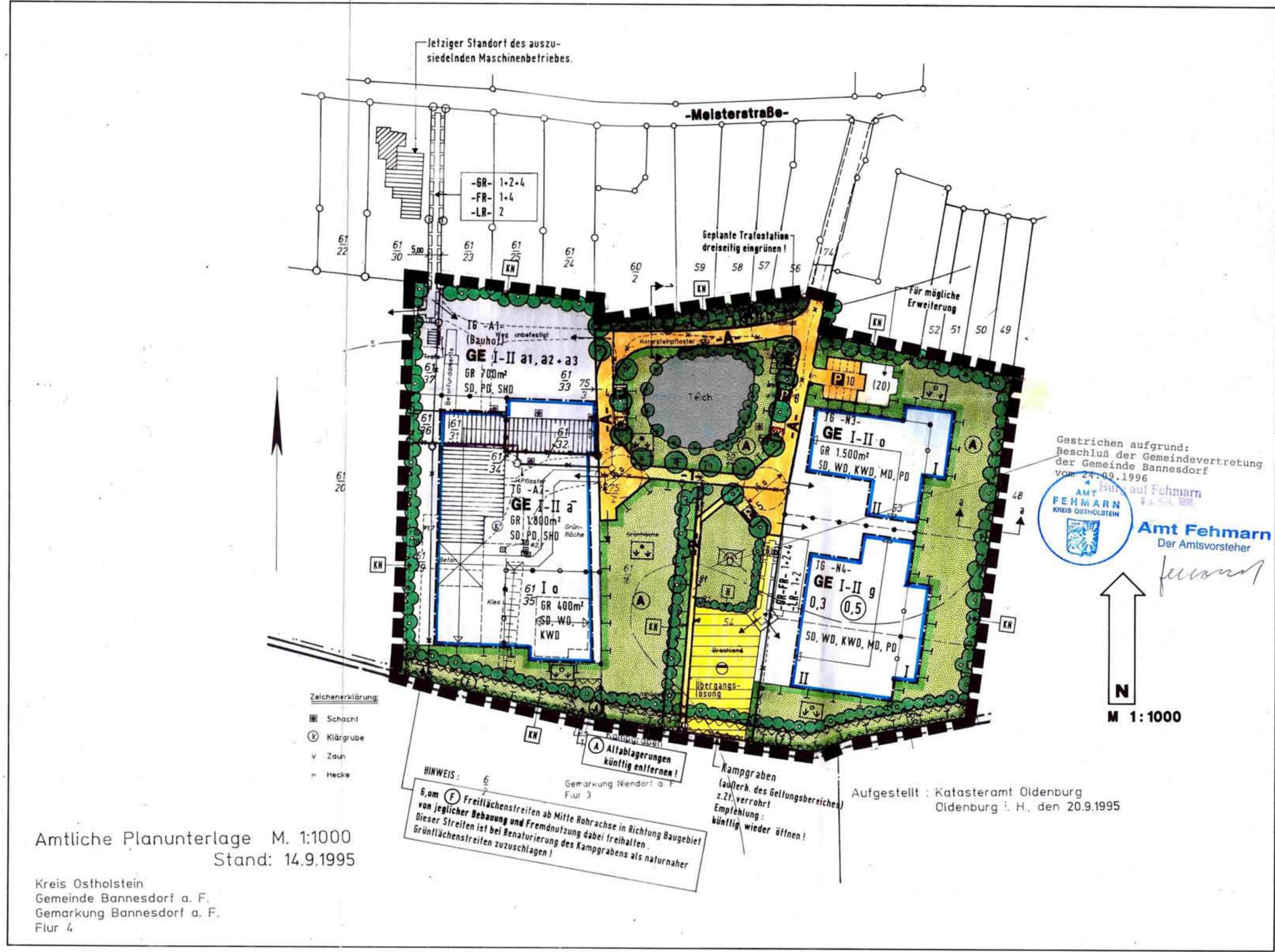

STRASSEN- + WEGEPROFILE M 1:100

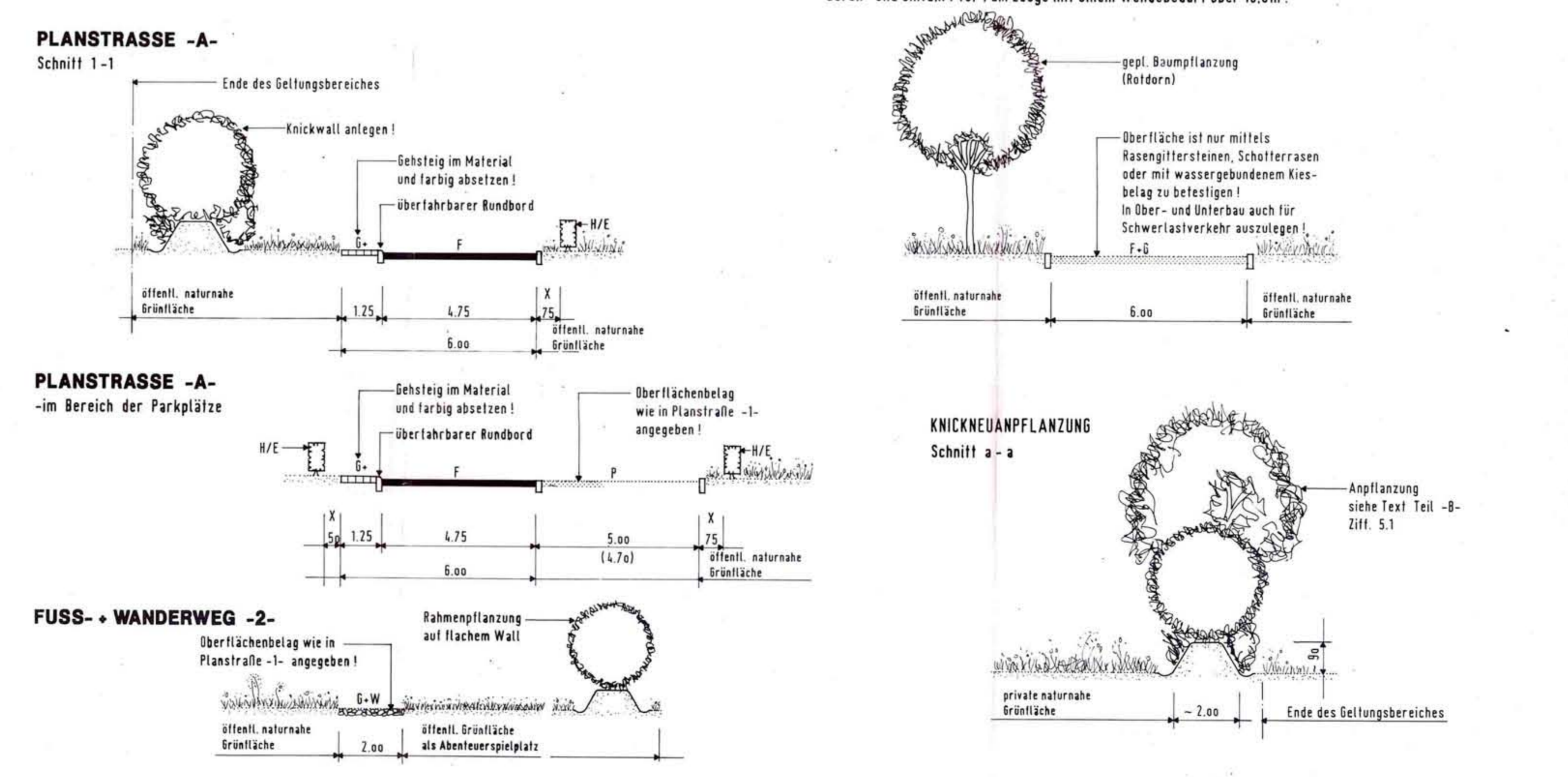

SATZUNG DER GEMEINDE BANNESDORF AUF FEHMARN

ÜBER DEN B-PLAN NR.17

- FÜR EIN GEBIET IN DER ORTLAGE VON BANNESDORF, -SÜDLICH UND RÜCKWÄRTIG DER MEISTERSTRASSE GELIEGEN; GEBIETSBEZEICHNUNG: "GEBIETSBEZIEHUNG WESTER WEIDE"

AUFGRUND DES § 10 DES BAUGESETZBUCHES (BauGB) IN DER FASSUNG VOM 08. DEZEMBER 1986 (BGBI. I S. 2153), ZUERST GEGENÜBER DER GEMEINDE BANNESDORF AUF FEHMARN (BGBI. I S. 132) SOWIE NACH § 2 DER LANDESBAUORDNUNG (LBO) ...

AUFGESTELLT AUFGRUND DES AUFSTELLUNGSBESCHLUSSES DER GEMEINDEVERTRETUNG VOM 13. JANUAR 1994 ...

DIE GEMEINDEVERTRETUNG HAT AM 11.04.1994 ... DEN ENTWURF DES BEBAUUNGSPLANES MIT BEGRÜNDUNG BESCHLOSSEN UND ZUR AUSLEGUNG BESTIMMT.

DER ENTWURF DES BEBAUUNGSPLANES, BESTEHEND AUS DER PLANZEICHNUNG (TEIL -A-) UND DEM TEXT (TEIL -B-) SOWIE DIE BEGRÜNDUNG HABEN IN DER ZEIT VON 19. JANUAR 1994 ...

DER BEBAUUNGSPLAN IST NACH § 11 ABS. 1 HALBSATZ 2 BAUGB AM ...

IN DER BEKANNTMACHUNG IST AUF DIE GELTENMACHUNG DER VERLETZUNG VON VERFAHRENS- UND FORMVORSCHRIFTEN BEZOGEN ...

ENTWORFEN VON: STADTPLANER UND ARCHITECT BDA DIPL.-ING. SIEGFRIED SENFT, WALDRASSE 05 - 23701 EUTIN

BEBAUUNGSPLAN NR. 17 M 1:1000. Includes legend for symbols (F, F-G, G, P, G-W, H/E, X) and contact information for the planning office.