# Satzung der Stadt Sassnitz

über den Bebauungsplan
der Innenentwicklung nach § 13a BauGB
**Nr. 39 „Fährterrassen Trelleborger Straße"**

Planzeichnung – (Teil A)
Maßstab 1 : 500

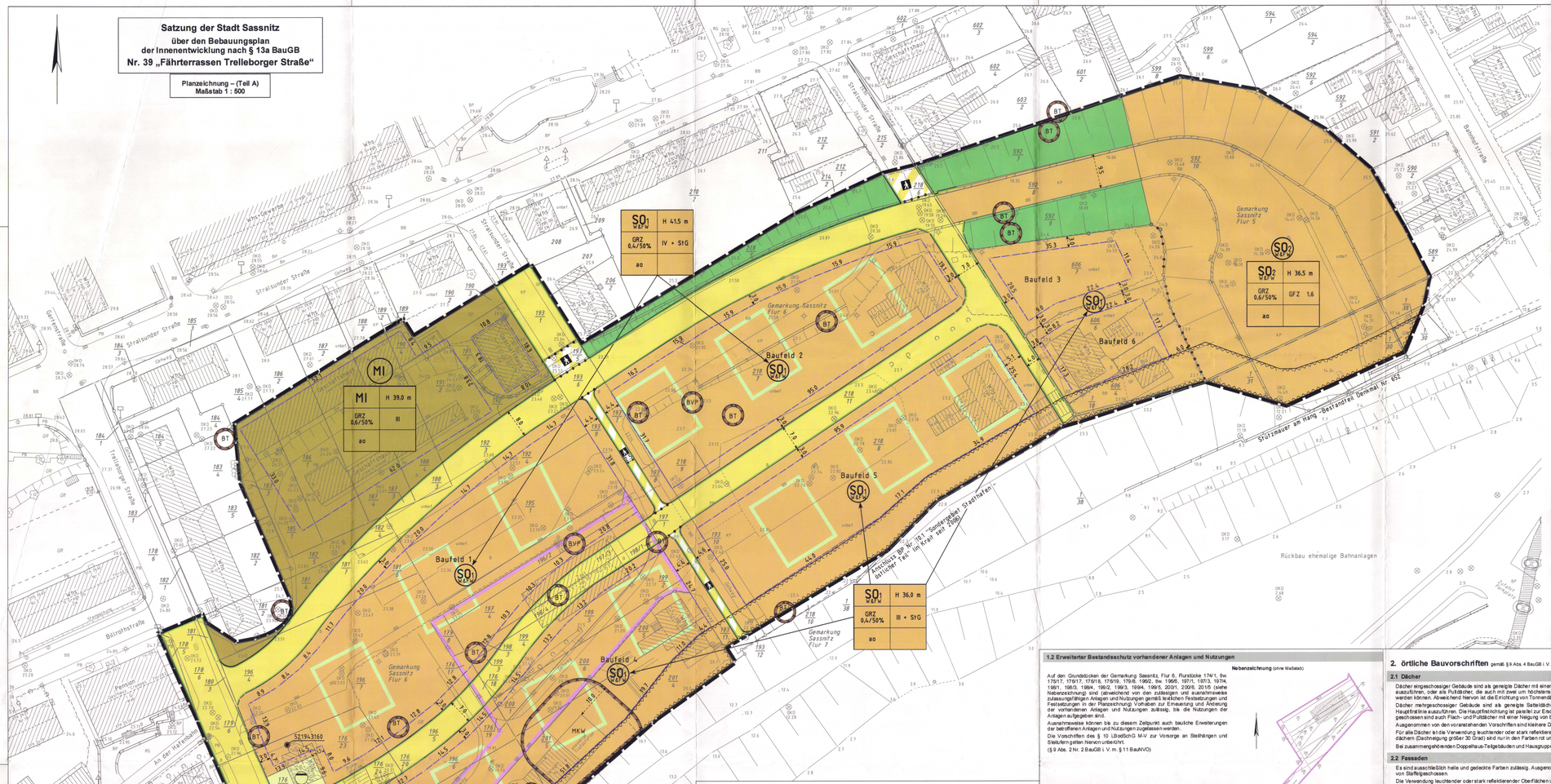
SO1 WA FW | H 41,5 m | GRZ 0,4/50% | IV + StG | ao
MI | H 39,0 m | GRZ 0,6/50% | III | ao
SO1 WA FW | H 36,0 m | GRZ 0,4/50% | III + StG | ao
SO2 WA FW | H 36,5 m | GRZ 0,6/50% | GFZ 1,6 | ao
Baufeld 1
Baufeld 2
Baufeld 3
Baufeld 4
Baufeld 5
Baufeld 6
Geltungsbereich des Bebauungsplanes
Straßenbahnhaltestelle
Gemarkung Sassnitz Flur 5
Gemarkung Sassnitz Flur 6
Gemarkung Sassnitz Flur 7
Gemarkung Sassnitz Flur 8
Rückbau ehemalige Bahnanlagen
Stralsunder Straße
Trelleborger Straße
Bahnhofstraße
Stralsunder Straße
Stralsunder Straße
Bahnhofstraße
Stralsunder Straße
Garnstraße
Bahnhofstraße
Trelleborger Straße
Bahnhofstraße
Stralsunder Straße
Stralsunder Straße
Stralsunder Stra