

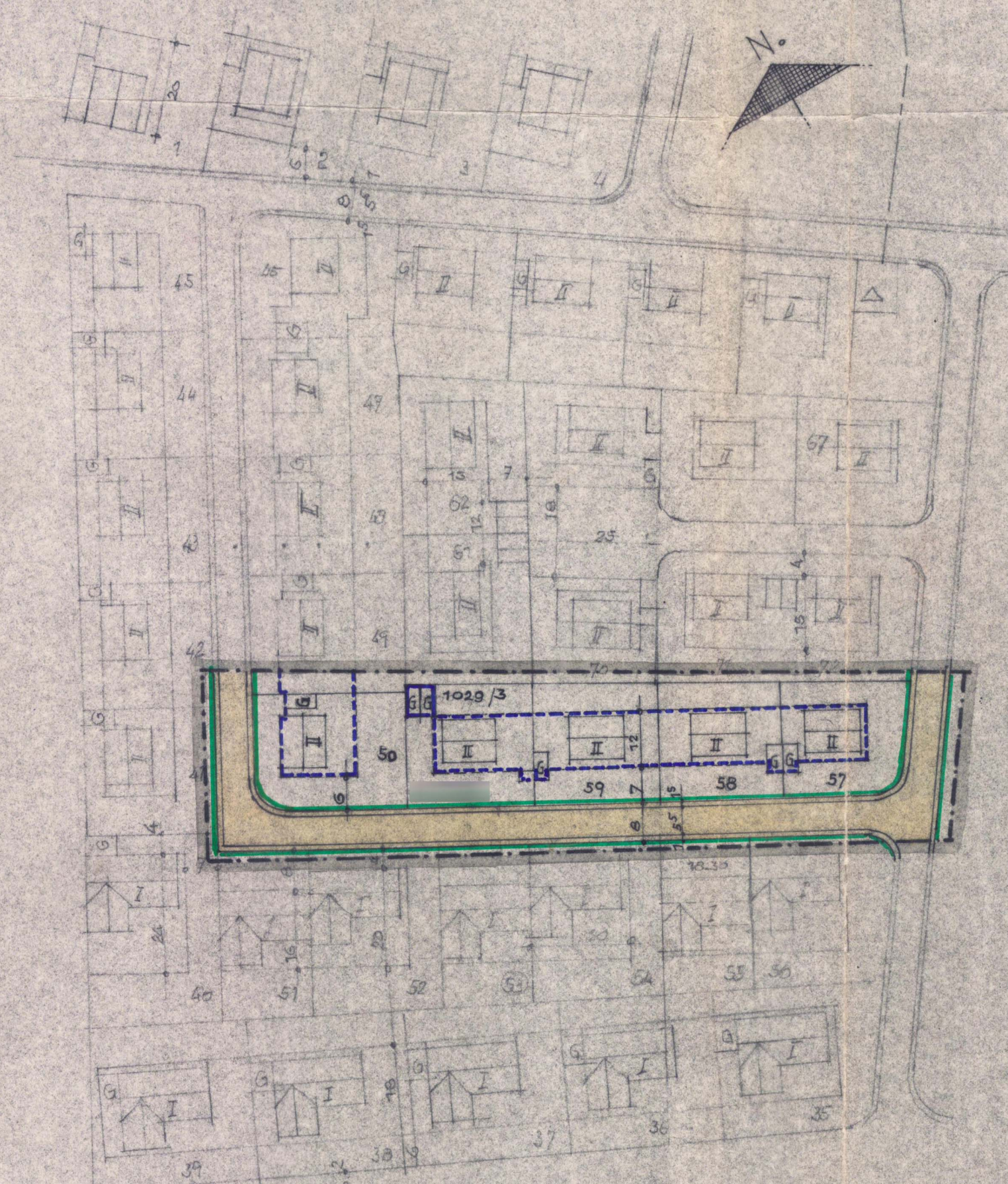



WOHNHAUSNEUBAU
 RIEDLINGEN „AM WIEGENFELD“ FLURST.Nr 1029/3

GERINGFÜGIGE BEBAUUNGSPLANÄNDERUNG
 GEM. § 13 B. BAUGES. BEI FLURST. 1029/3

LAGEPLAN M = 1: 1000

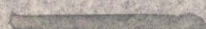

ERGÄNZUNG v. BAUGRENZEN D. BEBAUUNGSPLANES
 DER GEM. RIEDLINGEN FÜR DAS BAUGEBIET
 „AM WIEGENFELD“

-  GRENZE DES GELTUNGSBEREICHES
-  AUFZUHEBENDE BAUGRENZE
-  BLEIBENDE BAUGRENZE
-  ZU ERGÄNZENDE BAUGRENZE
-  ÖFFENTLICHE VERKEHRSFLÄCHE MIT BEGRENZUNG
- II ERDGESCHOSS U. 1. VOLLGESCHOSS
- G GARAGEN
- 1029/3 FLURSTÜCKSNUMMER

DER BAUHERR:

DIE NACHBARN:

DER GEMEINDERAT RIEDLINGEN HAT DIE BAUGRENZEN-
 ÄNDERUNG GEM. § 13 B. BAUGES. AM 13.3.69 BESCHLOSSEN.
 RIEDLINGEN, DEN 14. 3. 1969

[Signature]
 BÜRGERMEISTER



Das Landratsamt Donauwörth hat mit Bescheid vom 1.4.1969
 Nr. 1/6b - 1201 der Änderung gem. § 13 BBauG für die
 Grundstücksplannummer 1029/3 zugestimmt.

[Signature]
 (Dr. Popp) Landrat

BERG-DONAUWÖRTH IM MÄRZ 1969
 ARCHITEKTURBÜRO
 Anton Stenfel
 885 BERG-DONAUWÖRTH
 TELEFON 601 *[Signature]*