

WOHNHAUSNEUBAU MIT GARAGE

BAUHERR:

BAUORT: DONAUWÖRTH, FL. NR. 3049

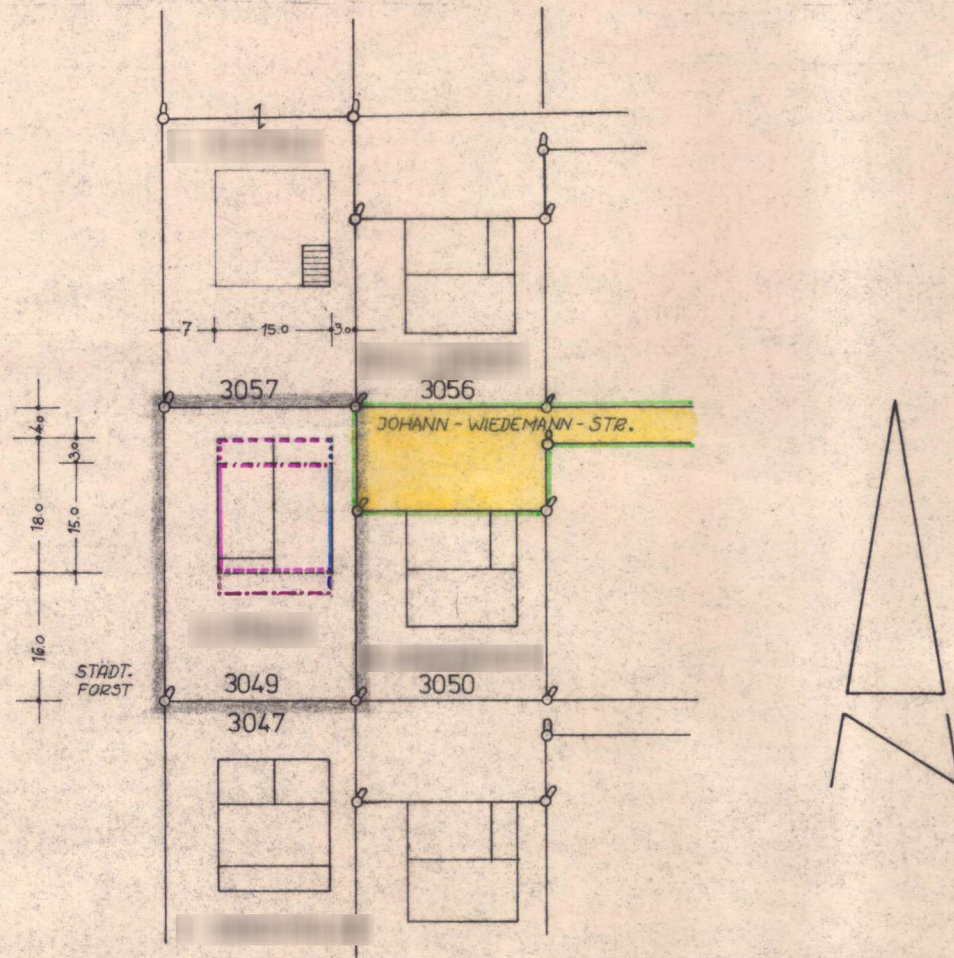

LAGEPLAN M=1:1000

ARCHITEKT:

Das Landratsamt Donauwörth hat mit Bescheid vom 22. Sept. 1969 Nr. I/6b - 2430 der Änderung gem. § 13 BBauG zugestimmt.

Donauwörth, den 2. Sept. 1969

Landratsamt



(Dr. Popp) Landrat

DONAUWÖRTH AUG. 1969

7. VII. Änderung des Bebauungsplanes für den 3. Bauabschnitt der Parkstadt (genehmigt mit RE vom 10. 12. 1965 Nr. XX 2573/65) bei Grundstück Fl. Nr. 3049, Johann-Wiedemann-Str. 9 in Donauwörth.

Der Stadtrat hat mit Beschluß vom 4. September 1969 die Änderung der Baugrenzen an Fl. Nr. 3049 gem. § 13 BBauG festgesetzt.

Stadt Donauwörth

1. Bürgermeister

Die Nachbarn stimmen der Baugrenzenänderung schriftlich zu.

Fl. Nr. 3050

Fl. Nr. 3056

Fl. Nr. 3057

Zeichenerklärung:

Seitl. und rückwärtige Baugrenzen

Vordere Baugrenze

Aufzuhebende Baugrenzen

Neu festzusetzende Baugrenzen

Öffentliche Verkehrsfläche mit Begrenzungslinie

Bereich der Änderung

